Epoxy STANTONS EPOXY

0200HO11666 POSITIVE x MODESTY x SILVER

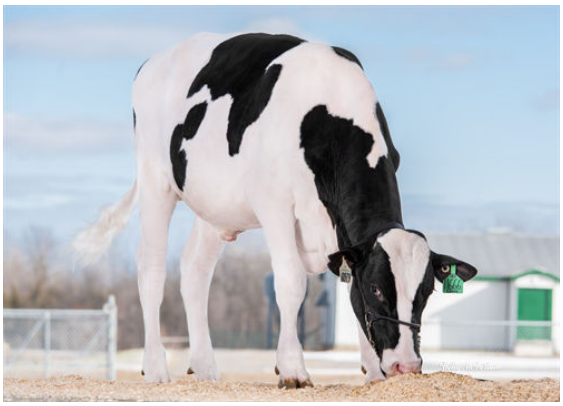

WABASH-WAY-I SHOTTLE EMBER

FIFTH DAM

CALVING EASE

PROGENESIS POSITIVE
STANTONS MODEST EXHALE VG-85-4YR-CAN
BACON-HILL PETY MODESTY
STANTONS SO EXCITED VG-85-3YR-CAN 3*
SEAGULL-BAY SILVER
STANTONS SUPERSIRE EYB VG-87-4YR-CAN 18*

GTPI 2842

TD TR TL TY MWC TV — HH1F HH2F HH3F HH4F HH5F HH6F HCDF HMWC

Num.Reg #: HOCANM13198701	aAa: 432165	DMS: 135,561
Nacimiento: 10/03/2018	Kappa Caseina: BE	Beta Caseina: A1A2

PRODUCCION 156 Rebaños 1121 Hijas 99% Rep. MACE-G / 04-25

Leche lbs	Grasa lbs	Grasa %	Proteína lbs	Proteína %
756	**87**	**+0.21**	**32**	**+0.03**
NM$ **537**	CM$ **553**	FM$ **501**	GM$ **481**	DWP$ **480**
Eficiencia de Conversiòn **222**	IR **126**	Comida Ahorrada **49**	Eficiencia Metano **109**	

Media de Producción Leche **27,178 lbs** Grasa **1,214 lbs** Proteína **908 lbs**

SALUD Y REPRODUCCIÓN **Immunity 98**

Vida Productiva	**-0.5**	Inmunidad crias	**91**
Células Somáticas	**2.85**	Tasa Preñez Vacas	**-4.9**
Fertilidad de las Hijas	**-3.7**	Tasa Preñez Novillas	**-4.0**
Durabilidad	**-1.4**	Facilidad de Parto	**1.8%** 94% Rep.
Durabilidad Novillas	**-0.8**	Facilidad de Parto de las Hijas	**1.5%** 89% Rep.
Indice de Fertilidad	**-4.1**	Crías del Toro que Nacen Muertas	**4.5%**
		Crías de las Hijas que Nacen Muertas	**4.0%**

TIPO 97 Rebaños 264 Hijas 95% Rep. MACE / 04-25

PTAT	**0.09**	Estruct. y Capacidad	**-1.07**
Compuesto Ubres	**0.48**	Estruct. Lechera	**0.36**
Compuesto Patas	**-1.64**		

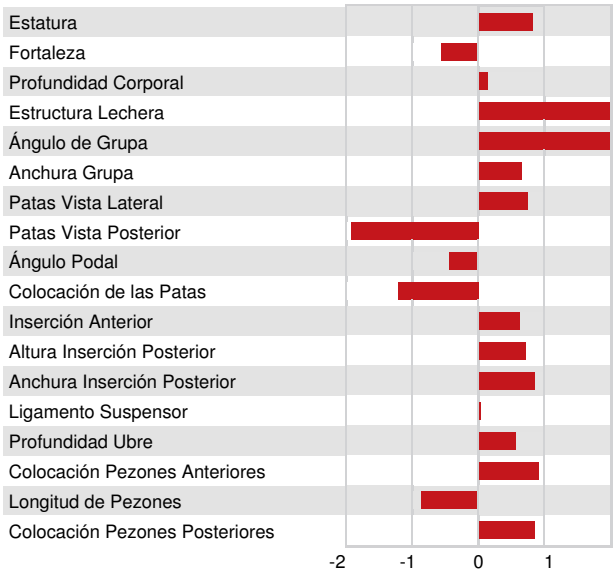

Estatura	Alta	**+0.83**
Fortaleza	Débil	**-0.58**
Profundidad Corporal	Profunda	**+0.14**
Estructura Lechera	Cost. Abierta	**+2.06**
Ángulo de Grupa	Isq. Bajos	**+2.44**
Anchura Grupa	Ancha	**+0.65**
Patas Vista Lateral	Curvas	**+0.78**
Patas Vista Posterior	Cerradas	**-1.93**
Ángulo Podal	Bajo	**-0.43**
Colocación de las Patas	Atrás	**-1.21**
Inserción Anterior	Fuerte	**+0.62**
Altura Inserción Posterior	Alta	**+0.73**
Anchura Inserción Posterior	Ancha	**+0.87**
Ligamento Suspensor	Fuerte	**+0.02**
Profundidad Ubre	Recogida	**+0.56**
Colocación Pezones Anteriores	Cerrados	**+0.94**
Longitud de Pezones	Cortos	**-0.88**
Colocación Pezones Posteriores	Cerrados	**+0.88**